



Handleiding GPS Tracker SOS 4G Aqua Wifi Long Life



Om de basis functionaliteiten goed in te stellen dient u een aantal stappen te ondernemen.

Voor gebruik van de tracker heeft u een SIM kaart nodig die zowel over beltegoed als een internettegoed beschikt. Dit kan zowel met prepaid als met abonnement. Wij adviseren een SIM kaart met KPN-netwerk (bijv. Lebara) U dient de pincode op de SIM kaart uit te schakelen. (Deze stap is niet nodig voor Lebara) Dit doet u door de SIM kaart eerst in een telefoon te doen en de pincode uit te zetten. Bij Android telefoons staat dit veelal onder Beveiliging -> SIM kaart vergrendelen. Bij iPhone staat dit bij instellingen bij Telefoon -> Sim pincode. Vergeet verder niet om SIM-kaart te activeren wanneer nodig. (O.a. nodig bij Lebara, u belt dan naar 1244 met de SIM



Stap A.

Nadat u de pincode heeft uitgezet van de SIM kaart. Plaats u de MICRO SIM (kleinste formaat) in de tracker. U schroeft de 2 schroefjes los (stap1) van SIM-cover, haalt klepje los (stap2) en plaatst MICRO SIM met connectoren naar bovenzijde met driehoek richting opening SIM-slot in het SIM slot totdat u click voelt. (stap3) Zie foto. Schroef de SIM-cover stevig vast om de waterdichtheid te garanderen.

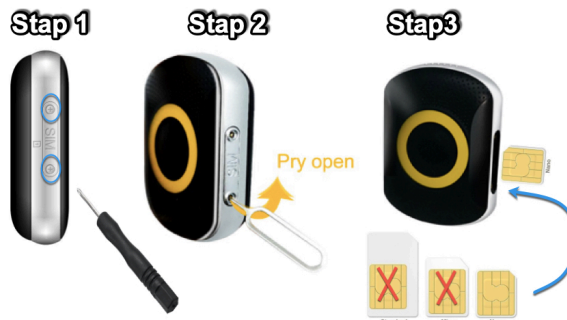

Tip; Als u de tracker aandoet (powerknop indrukken tot tracker gaat trillen) en u kunt naar de SIM in de tracker bellen dan weet u dat de SIM goed is geplaatst.

Stap B.

Download de app om connectie te maken met de tracker. Hiervoor kunt u deze QR-code scannen of in uw appstore of playstore zoeken naar SeTracker2.



Stap C.

Open de app Setracker2 en klik op register. Allereerst dient u de QR-code te scannen om de app te koppelen aan het horloge. Deze QR-code bevindt zich op de achterkant van de tracker. Lukt het scannen niet, dan kunt u de REG-code handmatig invoeren. U dient de tracker aan te hebben (de tracker is aan als LED ring licht geeft als u kort op SOS button drukt)



Het kan de eerste keer soms even duren (5 min) alvorens internet contact gerealiseerd is.

Bij Account kiest u een klantnummer. Dit kan bijvoorbeeld uw emailadres zijn. Bij bijnaam kunt u een naam aan uw tracker geven. (Bijv. JOHN) Onder wachtwoord vult u 2x het door u gekozen wachtwoord in.

Zorg ervoor dat in de App de language/taal op Nederlands staat en de Area op Europe. Bevestig met OK.

Stap D.

Nadat u een account heeft aangemaakt kunt u in de app onder settings de gewenste gegevens invoeren. Bij SOS numbers kunt u de telefoonnummers invoeren waarmee de persoon via het horloge SOS alarm signaal kan versturen/ SOS call kan voeren.

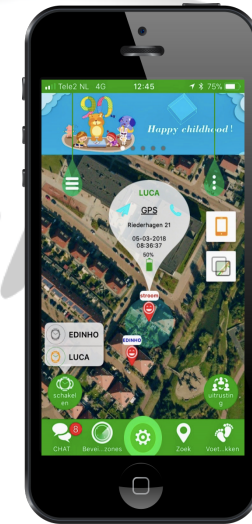

Bij telefoonboek kunt u de nummers invoeren die naar de tracker mogen bellen. Onbekende mensen kunnen dan niet meer naar de tracker bellen. (voicemail) Met de

SOS/Power knop wordt de call aangenomen.

Tip: stel telefoonnummers 00316 in i.p.v. 06 dit is namelijk handig voor bijvoorbeeld op vakantie in buitenland.

Onder SMS Alerts kunt u verschillende meldingen instellen o.a. wanneer de batterij bijna op is of wanneer de persoon op de SOS-alarm knop drukt (3 sec lang ingedrukt houden).



Belangrijkste functies horloge

De tracker doe je uit door "apparaat uitschakelen" in de app te selecteren of door 10x kort (binnen 5 sec) power knop in te drukken.

De tracker kan met de power/SOS-knop naar de telefoonboom bellen.

In de App kan onder werkmodus de frequentie/interval van GPS-track aangepast worden van 1x per uur naar 1x per 10 minuten of 1x per minuut. Wel zo makkelijk!

Licht indicator;

1. **Power aan:** LED licht gaat aan en roteert, tracker vibreert
2. **Power uit:** Alle LED lichten geven licht, daarna gaan allen uit
3. **Opladen:** Gedurende laden is altijd een licht aan. Wanneer volledig geladen gaat licht uit
4. Functie "**vind tracker/horloge**" in de App en **SOS**; licht gaat 5x aan
5. Hoe te controleren of **network instelling** goed is; druk op SOS knop; bij 3 lampjes aan zijn netwerk instellingen (nog) niet juist, gaat 1 lampje aan, dan is netwerk instelling goed ingesteld. (Je kunt SOS en netwerk daarnaast ook

altijd controleren in de App, krijg je SOS melding, dan is installatie goed)

U kunt de tracker opladen met de geleverde micro-USB laadkabel aan achterzijde van de tracker. Koppel de magnetische kop aan achterzijde van de tracker.

Let op; zorg ervoor dat de tracker altijd goed droog als bij laden om kortsluiting te voorkomen.!

Verder zijn er vele functies in het menu van de SeTracker App welke u zelf eenvoudig kunt verkennen.

Bij eventuele problemen met het installeren;

De app geeft aan dat het netwerk niet werkt "not networking".

Deze melding geeft de tracker in de App als er geen netwerkverbinding gemaakt kan worden. In dit geval heeft de SIM kaart geen internet-tegoed meer of staat het horloge nog niet op je juiste server en is deze niet aangepast naar uw land. [onderstaande stap is niet benodigd bij KPN of Lebara]

Volg hiervoor onderstaande stappen:

Stuur een sms naar het nummer van de sim-kaart die in het horloge zit. Het horloge dient aan te staan met SIM erin. In de sms moet de volgende code staan

pw,123456,ip,52.28.132.157,8001#

Let op dat er geen hoofdletters in mogen staan, en al helemaal geen spaties ervoor, ertussen of erna.

Wacht op een antwoord van het horloge. Een correct antwoord zal eindigen op "...ok!" en ontvangt u binnen een kwartier.

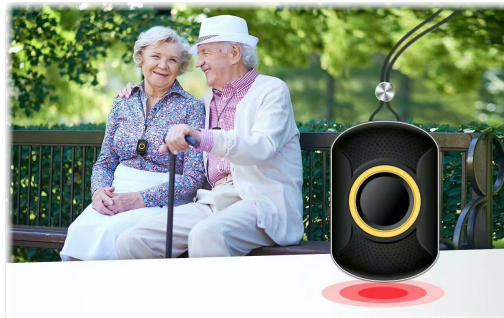

Hierna moet het horloge de activatiecode gestuurd krijgen.

Zoek eerst de APN van uw provider op. Met deze link kunt u de APN vinden van alle netwerken in uw land (deze stap is niet nodig bij KPN of Lebara!):

<https://www.simonlyvergelijken.net/apn-instellingen-nederlandse-providers/>

MCC is de landcode, MNC is de netwerkcode. Deze dient u te noteren (bijv. 20408 KPN NL) Zoek vervolgens uw provider op en noteer APN code. Kunt u de APN niet vinden, zoek dan op Google naar de APN die hoort bij uw provider. **BIJVOORBEELD** : De APN van KPN in Nederland is "internet". Deze APN heeft u nodig.

Wanneer u op vakantie het horloge wilt gebruiken dan kan dit. U kunt dan APN inclusief land- en netwerkcode aanpassen. Voor tips;

www.gpshorlogekids.nl/goed-voorbereid-op-vakantie-gps-horloge/

De laatste code bestaat uit meerdere delen;

1. " pw, "
2. Het wachtwoord dat u heeft opgeschreven
3. " ,apn, "
4. Het APN dat u heeft opgeschreven
5. " ,,, "
6. De landcode en netwerkcode
7. " # "

Een **voorbeeld** van een correcte sms KPN is (dit is dus niet per se de code die voor u werkt):
pw,123456,apn,internet,,,20408#



Wacht nogmaals op een antwoord van het horloge. Het horloge stuurt u nu een sms terug wat lijkt op onderstaande tekst:

apn:internet;user;;password;;;userdata:20408

Om het makkelijk te maken;
Gebruik voor Vodafone: **20404**
Gebruik voor KPN: **20408**
Gebruik voor T-Mobile: **20416**

(Let Op; Niet alle SIM-kaarten van alle providers werken! De A-labels in Nederland werken allemaal)

U kunt binnen de EU gebruik maken van internet vanuit uw bundel. Wel zo makkelijk!

Voor België adviseren we gebruik van Proximus en Telenet voor eenvoudige installatie.

Veel plezier en veiligheid!